

ΚΑΤΟΨΗ  
ΚΛΙΜΑΚΑ 1:25

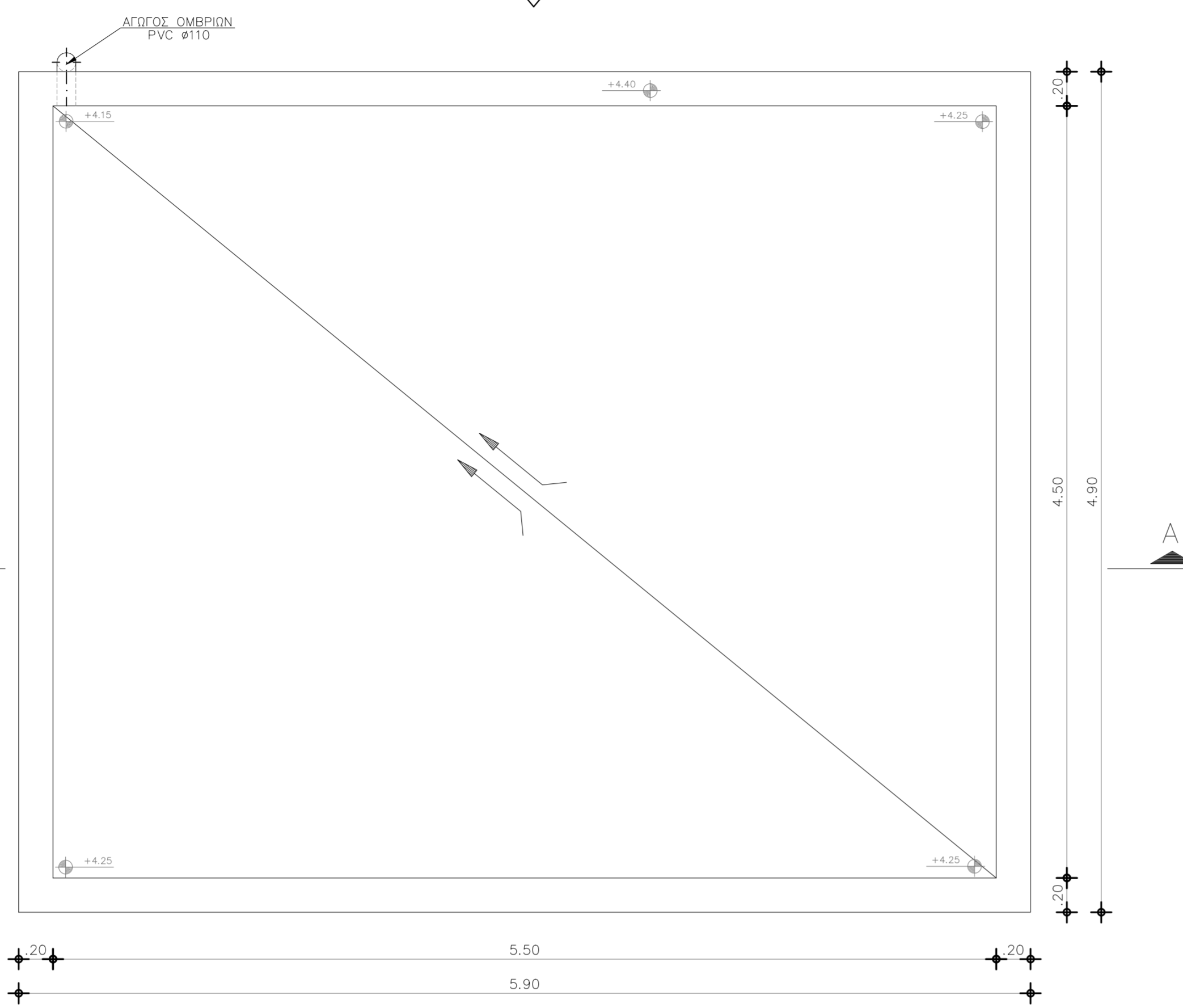

ΚΑΤΟΨΗ ΔΩΜΑΤΟΣ  
ΚΛΙΜΑΚΑ 1:25

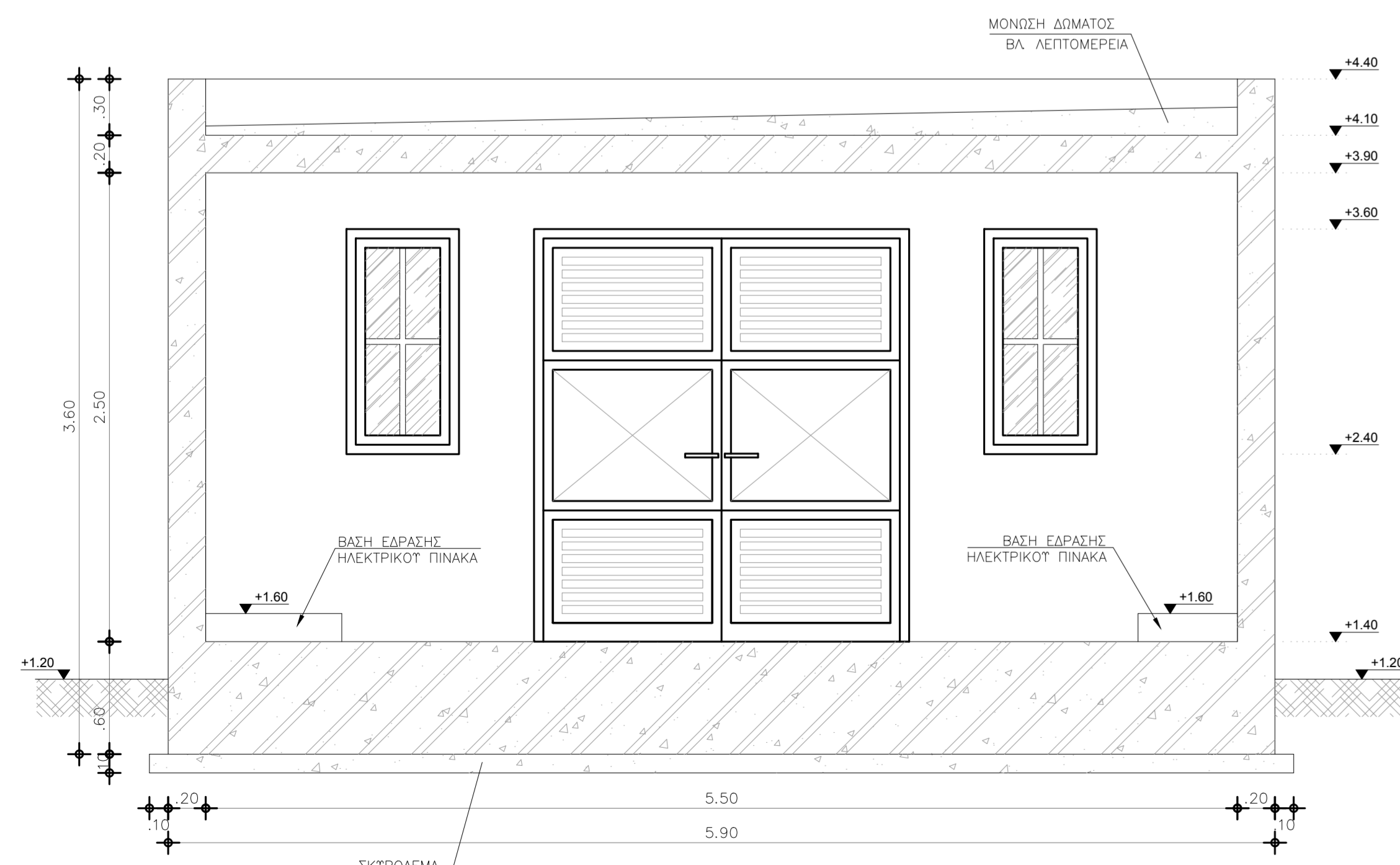

ΤΟΜΗ Α-Α  
ΚΛΙΜΑΚΑ 1:25

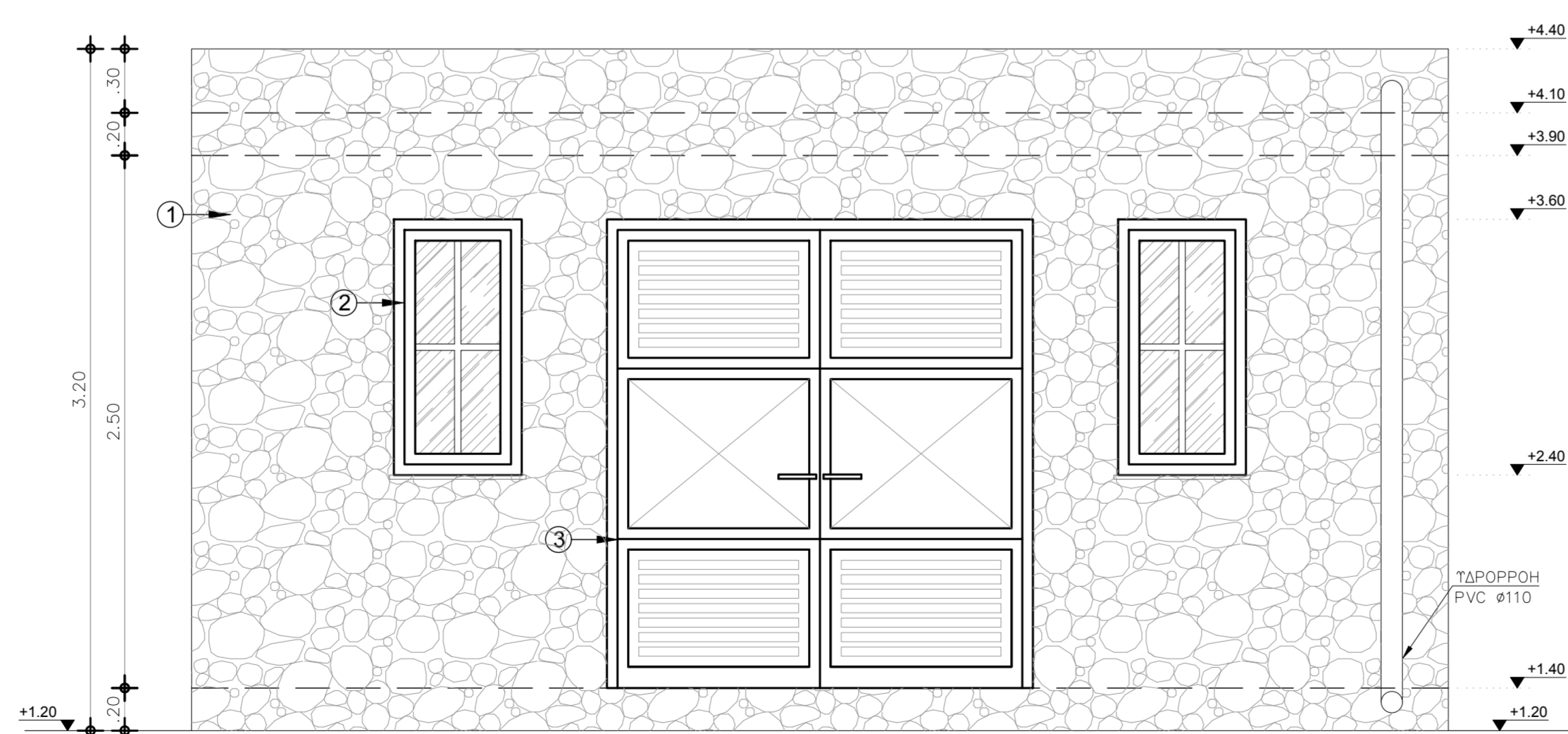

ΟΨΗ 1  
ΚΛΙΜΑΚΑ 1:25

Τ.Π.Ο.Μ.Ν.Η.Μ.Α. Τ.Λ.Ι.Κ.Ω.Ν. Ο.Ψ.Η.Σ

- Επένδυση με πέτρα εμποτισμένη με προστατευτική βερνί ελαστικότητας 740 ή ανάλογη.
- Ηχομονωτικό παράθυρο εγχρωμο αλουμινίου μονοφυλλο ανοιγόμενο διπλής υάλωσης με ακουστική μεμβράνη.
- Ηχομονωτική διφυλλή θύρα εγχρωμο αλουμινίου με ηχομονωτικές περσίδες.

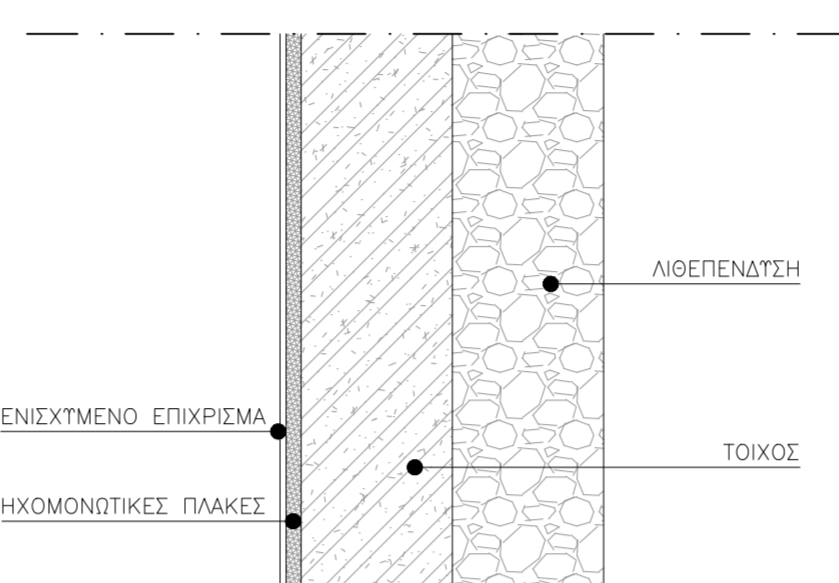

ΗΧΟΜΟΝΩΣΗ ΤΟΙΧΩΝ  
ΚΛΙΜΑΚΑ 1:10

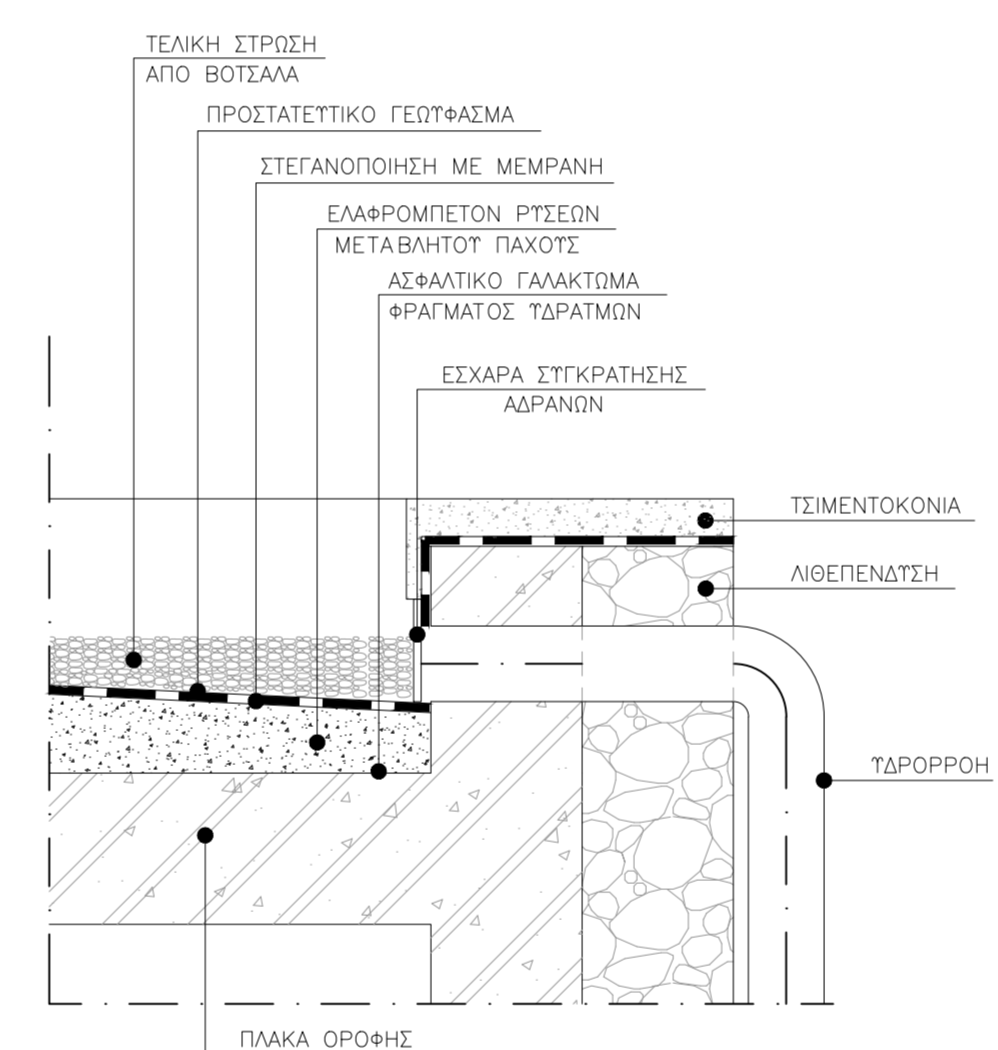

ΜΟΝΩΣΗ ΔΩΜΑΤΟΣ  
ΚΛΙΜΑΚΑ 1:10

Τ.Π.Ο.Μ.Ν.Η.Μ.Α. Τ.Λ.Ι.Κ.Ω.Ν

- ΣΚΥΡΩΣΗ ΕΞΑΡΣΗΣ-ΔΙΑΜΟΡΦΩΣΗΣ
- ΟΠΛΙΣΜΕΝΟ ΣΤΕΓΑΝΟ ΣΚΥΡΩΣΗ

ΧΑΡΑΚΤΗΡΙΣΜΟΣ ΚΟΤΥΦΩΜΑΤΩΝ

- ΠΑΡΑΘΥΡΑ
- ΠΟΡΤΕΣ
- ΜΠΕΛΟΣ
- ΜΠΑΝΙΟ
- ΜΠΑΝΙΟ
- ΜΠΑΝΙΟ

\* ΤΑ ΤΥΧΗ ΠΑΡΝΟΝΤΑΙ ΑΠΟ ΣΤΑΘΜΗ ΜΕΤΡΩΝ

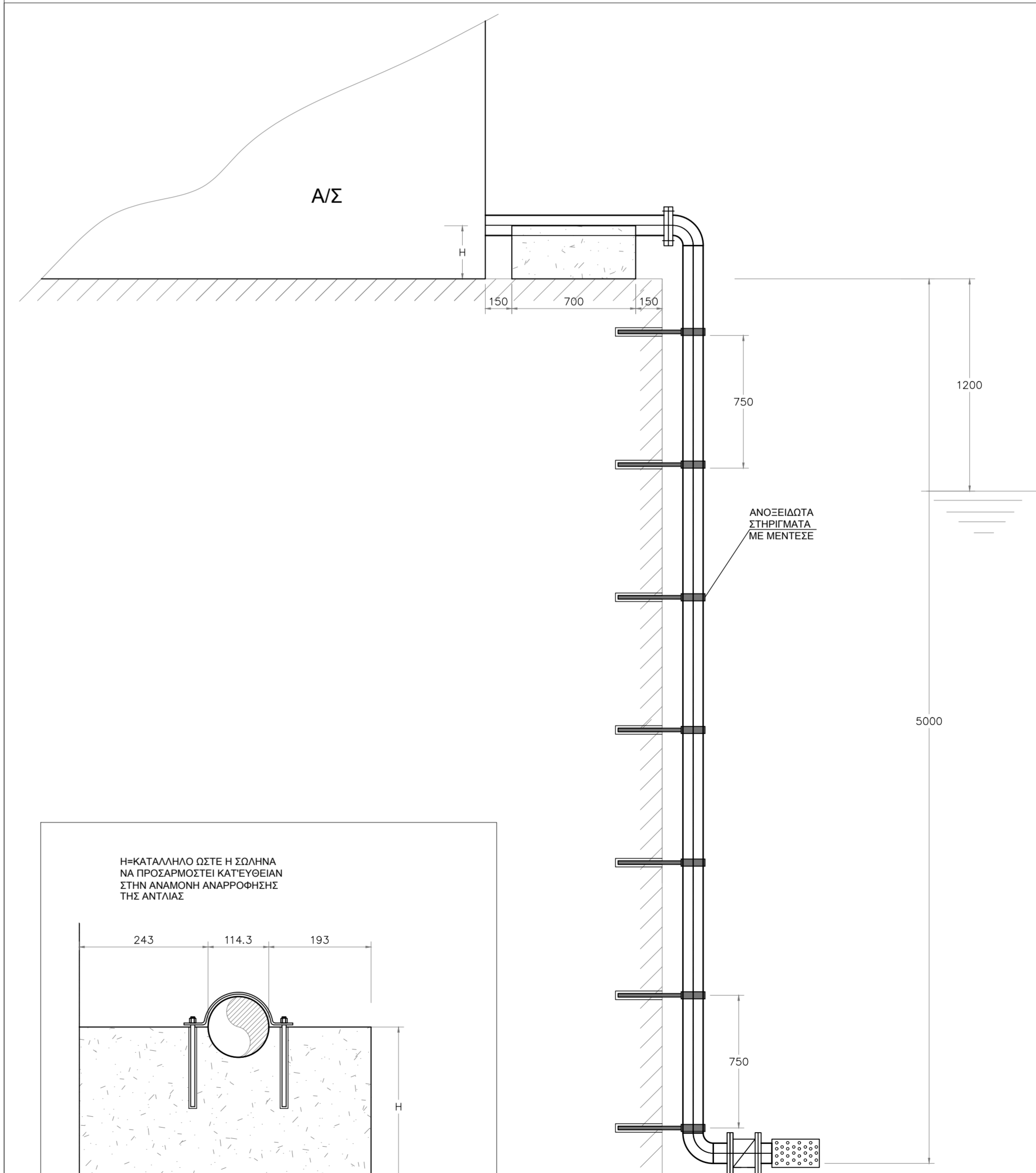

ΤΟΜΗ "α-α"  
ΛΕΠΤΟΜΕΡΕΙΑ ΣΤΗΡΙΓΜΑΤΟΣ  
ΤΥΠΟΥ "ΩΜΕΓΑ"

ΧΩΡΙΣ ΚΛΙΜΑΚΑ

ΚΛΙΜΑΚΑ 1:20



ΕΛΛΗΝΙΚΗ ΔΗΜΟΚΡΑΤΙΑ  
ΠΕΡΙΦΕΡΕΙΑ ΝΟΤΙΟΥ ΑΙΓΑΙΟΥ  
ΠΕΡΙΦΕΡΕΙΑΚΗ ΕΝΟΤΗΤΑ ΜΗΛΟΥ  
ΔΗΜΟΣ ΚΙΜΩΛΟΥ

ΜΕΛΕΤΗ ΕΦΑΡΜΟΓΗΣ ΚΑΙ  
ΣΥΝΤΑΞΗ ΤΕΥΧΩΝ ΔΗΜΟΠΡΑΤΗΣΗΣ  
ΓΙΑ ΤΗ ΛΕΙΤΟΥΡΓΙΑ ΜΟΝΑΔΑΣ ΑΦΛΑΤΩΣΗΣ,  
ΔΥΝΑΜΙΚΟΤΗΤΑΣ 600m³/d, ΣΤΗ ΝΗΣΟ ΚΙΜΩΛΟΥ  
**ΥΔΡΑΥΛΙΚΗ ΜΕΛΕΤΗ**

ΑΡ.ΣΧΕΔΙΟΥ  
**Υ-08**  
ΚΛΙΜΑΚΑ  
1:25 / 1:20 / 1:10

ΤΙΤΛΟΣ  
**ΑΝΤΛΙΟΣΤΑΣΙΟ ΘΑΛΑΣΣΙΝΟΥ ΝΕΡΟΥ &  
ΕΡΓΑ ΠΡΟΣΤΑΣΙΑΣ**

ΜΕΛΕΤΗΤΗΣ  
**Φώτης Χάγιος**  
Πολιτικός Μηχανικός  
Υδραυλικός  
Τηλ. 6974 032255  
Fax: 211 4000711  
Email: fotheadagos@hotmail.com

ΗΜΕΡΟΜΗΝΙΑ  
ΕΚΔΟΣΗ  
ΕΛΕΓΧΘΗΚΕ  
ΕΓΚΡΙΘΗΚΕ

ΙΟΥΛΙΟΣ 2016  
B

ΦΩΤΗΣ ΧΑΓΙΟΣ  
ΔΙΠΛ. ΠΟΛΙΤΙΚΟΣ ΜΗΧΑΝΙΚΟΣ  
ΠΑΝΕΠΙΣΤΗΜΙΟ ΠΑΤΡΩΝ  
ΜΕΣΟ ΤΕΧΝΟΛΟΓΙΚΟ ΣΤΕΦΑΝΟΣ  
ΚΑΛΑΒΡΙΤΣΟΣ  
ΑΦΜ: 1450000000  
ΑΦΜ: 1450000000

ΚΩΔΙΚΟΣ ΕΡΓΟΥ: Κ06-713  
ΚΩΔΙΚΟΣ ΕΚΔΟΣΗΣ: Υ08-004